

## Подготовка

### Программа Planmeca Romexis®

- 1 Нажатием правой кнопки мыши на пациенте выберите Съёмка и далее Съёмка 3D.

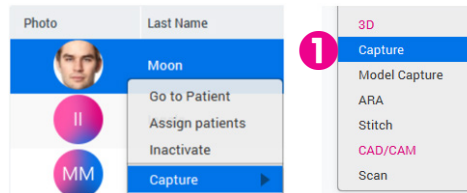

### Рентгеновская установка Planmeca ProMax®

- 2 Выберите меню "3D дентальный".
- 3 Выберите программу съёмки.

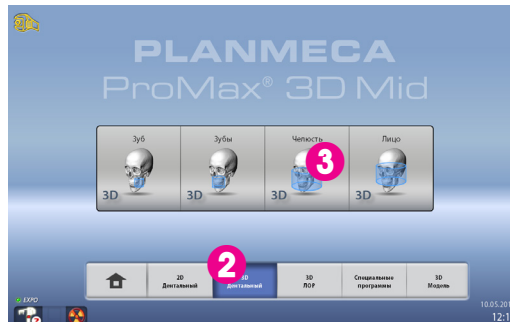

- 4 Выберите тип телосложения пациента.
- 5 Выберите диаметр объёма.
- 6 Выберите расположение объёма.
- 7 Выберите высоту объёма.
- 8 Выберите сторону челюсти или горизонтальную пару.
- 9 Перейдите далее.

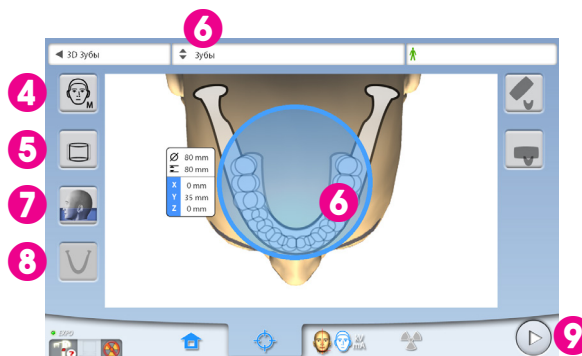

## Позиционирование пациента

- 1 Выберите качество разрешения снимка.
- 2 Отрегулируйте высоту рентгеновской установки относительно роста пациента. Расположите подбородок пациента в держателе и убедитесь, что окклюзионная плоскость в горизонтальном положении.
- 3 Попросите пациента ухватиться за упоры. Затяните регулируемый фиксатор головы.
- 4 Убедитесь, что лазерные указатели совпадают с изображениями на дисплее.
- 5 Выполните точную подгонку положения объёма при необходимости.  
Planmeca ProMax 3D s и 3D Classic: переместите объём вверх или вниз с помощью регулируемого переходника.

**Совет!** Используйте кнопку 90° для удобного обзора пациента сбоку.

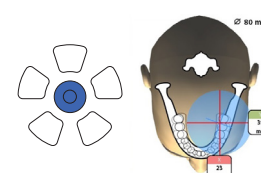
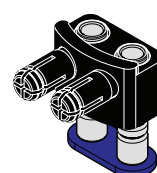
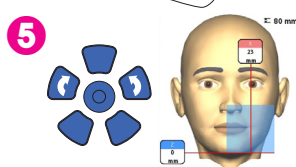
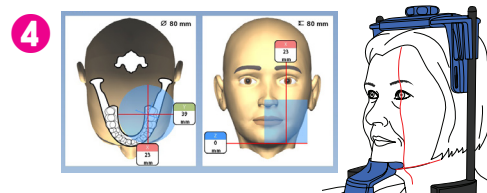
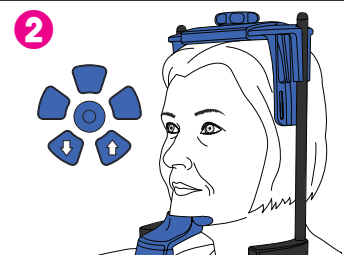
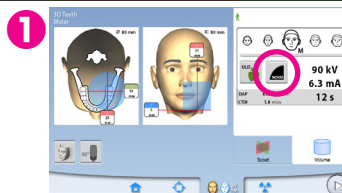
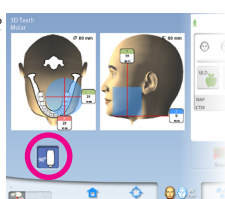

# Получение обзорных снимков

Рекомендовано при маленьких объемах

- 1 Выберите съёмку обзорных снимков.
- 2 Перейдите далее.
- 3 Нажмите и удерживайте кнопку экспозиции.
- 4 Снимки появятся на экране компьютера.
- 5 Если снимки удовлетворительные, перейдите далее к съёмке 3D.
- 6 При необходимости скорректируйте положение и продолжите.

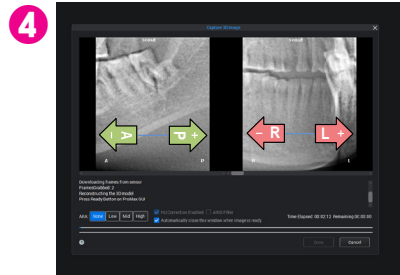
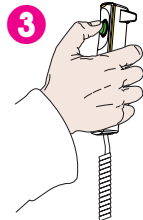
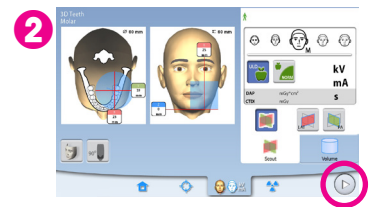
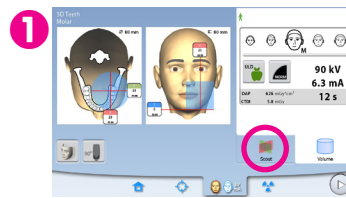

# Съёмка 3D

- 1 Нажмите и удерживайте кнопку экспозиции.
- 2 Снимок появится на экране компьютера.
- 3 Завершите процедуру съёмки.
- 4 Освободите пациента от держателей и выведите его из рентгеновской установки.

